



TÜRKİYE SERBEST MUHASEBECİ MALİ MÜŞAVİLER  
VE YEMİNLİ MALİ MÜŞAVİRLER ODALARI BİRLİĞİ



TÜRKİYE SERBEST MUHASEBECİ MALİ MÜŞAVİRLER  
VE YEMİNLİ MALİ MÜŞAVİRLER ODALARI BİRLİĞİ  
SÜREKLİ MESLEKİ GELİŞTİRME EĞİTİMİ MERKEZİ



TEKİRDAĞ  
SERBEST MUHASEBECİ  
MALİ MÜŞAVİRLER ODASI

# SÜREKLİ MESLEKİ GELİŞTİRME EĞİTİMLERİ

SİNAN DÜNDAR - YMM  
SÜRGEM - TÜRMOB EĞİTMENİ  
13.09.2023

Bu eğitim materyali TÜRMOB - SÜRGEM mülkiyetinde olup; dağıtılması, çoğaltılması ve TÜRMOB - SÜRGEM dışı eğitimlerde kullanılması yasaktır.



# TÜRMOB

TÜRKİYE SERBEST MUHASEBECİ MALİ MÜŞAVİLER  
VE YEMİNLİ MALİ MÜŞAVİRLER ODALARI BİRLİĞİ



# SÜRGEN

TÜRKİYE SERBEST MUHASEBECİ MALİ MÜŞAVİRLER  
VE YEMİNLİ MALİ MÜŞAVİRLER ODALARI BİRLİĞİ  
SÜREKLİ MESLEKİ GELİŞTİRME EĞİTİMİ MERKEZİ

# SÜREKLİ MESLEKİ GELİŞTİRME EĞİTİMLERİNE

## 1 Haziran'da BAŞLIYORUZ

- » [Genel Bilgilendirme](#)
- » [Başvuru \(portal.surgem.org.tr\)](http://portal.surgem.org.tr)
- » [Eğitim Portalı Yardım Kılavuzu](#)
- » [SÜRGEN Mevzuatı linklerine paylaşım metninden ulaşabilirsiniz.](#)

[www.turmob.org.tr](http://www.turmob.org.tr)

# EĞİTİM İÇERİĞİ



- EĞİTİM KAPSAMI (ZORUNLULUK)
- EĞİTİM ÇEŞİTLERİ VE YÖNTEMLERİ
- EĞİTİM KONULARI
- EĞİTİMİ DÜZENLEYECEK KURUM
- BAŞVURU VE TAKİP
- EĞİTİM ÜCRETLEMİ ?
- EĞİTİM SONRASI SINAV YAPILACAKMI ?
- EĞİTİM SONRASI SERTİFİKA VERİLECEKMI ?

# EĞİTİM KAPSAMI (ZORUNLULUK)



EĞİTİMLERİN AMACI; Meslek Mensuplarının,

1. Yaşam boyu öğrenme sürecini benimsemesi
2. Uzmanlık alanları, üst unvanlar ve yeni iş alanları için hazırlanmaları,
3. Uygulama, mevzuat ve yöntem bilgilerinde yeterli ve yetkin olmaları,
4. Müşterilerine ve diğer paydaşlara yüksek kaliteli hizmet sunmaları
5. Mesleki yetkinliklerini artırmalarını ve geliştirmelerini sağlamak

# EĞİTİM KAPSAMI (ZORUNLULUK)



6. Sürekli mesleki gelişim fırsat ve kaynaklarına erişimlerini kolaylaştırmak;
7. Kamu çıkarının korunması ve kamu güveninin sağlanması
8. Mesleki yeterliklerini geliştirmek ve korumak;
9. Mesleki standartlar ile etik kurallara uyumunu tesis ve teşvik etmek
10. Haksız rekabetin önlenmesi,

# EĞİTİM KAPSAMI (ZORUNLULUK)



## \* 3568 SAYILI MESLEK KANUNU;

Mesleki geliştirme eğitimi (1) Madde 44 – (Değişik: 10/7/2008-5786/17 md.) Meslek mensuplarının, mesleki faaliyetlerini fiilen devam ettirmeleri için Birlik ve odalar tarafından düzenlenecek mesleki geliştirme ve eğitim seminerlerine katılmaları **zorunludur.** Meslek içi eğitimle ilgili konular, eğitim programları ve süreleri ile diğer hususlara ilişkin usul ve esaslar yönetmelikle belirlenir.

- SÜRGEM YÖNETMELİK YÜRÜRLÜK TARİHİ; 23.06.2018
- **SON DEĞİŞİKLİK TARİHİ; 29.03.2023**

# EĞİTİM KAPSAMI (ZORUNLULUK)



## RUHSAT ALMIŞ MESLEK MENSUPLARINDAN KİMLER SÜREKLİ MESLEKİ GELİŞİM EĞİTİMİNE TABİ;

1. Çalışanlar listesine kayıtlı olanlar,
2. Meslek mensubu yanında çalışanlar,
3. Mesleki şirketlerde çalışanlar,
4. İşletmelerde imza yetkili, hizmet akdi ile çalışanlar.

# EĞİTİM KAPSAMI (ZORUNLULUK)



## HANGİ SÜRELERDE EĞİTİM ALMAK GEREKLİ ?

- \* Bir takvim yılında en az 30 kredilik
- \* Her üç takvim yılında en az 120 kredilik sürekli mesleki geliştirme eğitimi
- \* Bu eğitimlerin yıllık en az 15 kredilik ve her üç yılda en az 60 kredilik kısmının doğrulanabilir eğitimlerden olması gerekir.
- \* 120 kredinin sağlanıp sağlanmadığına ilişkin değerlendirme her yıl, eğitime tabi olunan önceki iki yıl da dahil edilerek yapılır.



# EĞİTİM KAPSAMI (ZORUNLULUK)



## EĞİTİM ZORUNLULUĞUNUN YERİNE GETİRİLMEMESİNİN YAPTIRIMLARI;

- Büro tescil belgeleri vize edilmez,
- Çalışanlar listesi kayıt yapılmaz,
- Faaliyet belgesi verilmez,
- Stajyer mentorluğu yapamazlar.
- **\*\*\*2023 yılı 6 aylık hesaplama nasıl olacak?**

# EĞİTİM ÇEŞİTLERİ



- DOĞRULANABİLİR EĞİTİMLER :

SÜRGEM tarafından planlanarak programlanan, uzaktan eğitimlere (senkron ve asenkron) veya Odalarda yapılacak yüz yüze eğitimlere katılım yoluyla tamamlanan eğitimlerdir.

Katılımcılar doğrulanabilir eğitimler kapsamında günde en fazla 7 kredi kazanımı elde edebilirler. **\*\*\* 30/120 tamamı olabilir.**

- DiĞER FAALİYETLER:

Eğitim yükümlülüğünde doğrulanabilir eğitim kredileri dışında kalan üç yıllık periyotta en çok 60 kredilik kısım ve diğer faaliyetler ile ikmal edilir.

# EĐİTİM ÇEŐİTLERİ



## DİĐER FAALİYETLER NELERDİR?

- Dođrulanabilir eđitimler kapsamında kazanılan fazla krediler,
- Birlik veya Odalar tarafından gerekleŐtirilecek kurs, konferans, seminer, sempozyum vb.
- SÜRĞEM' e akredite olmuş kurum ya da kuruluşların gerekleŐtirecekleri kurs, konferans, seminer bv.

# EĞİTİM ÇEŞİTLERİ



- SÜRGEM' e akredite olmuş meslek ile ilgili teknik komitelere ve komisyonlara katılım ve bunlarda görev alma **(Oda kurulları ve komiteleri)**
- Stajyer mentorluğu
- Yeminli Mali Müşavirlik sınavlarında başarılı olunan sınavlar
- Meslek mensuplarının bir yıl süre ile hizmet verdikleri her bir müşteri

# EĞİTİM ÇEŞİTLERİ



- Eğitim konuları ile ilgili olmak kaydıyla bir mesleğin veya faaliyetin icra edilmesi için ilgili mevzuatta lisans, sertifika, yetki belgesi gibi belge alma zorunluluğu bulunan ve bir eğitim ve/veya sınav sonucunda verilen her bir belge
- Kamu Gözetimi, Muhasebe ve Denetim Standartları Kurumu'ndan zorunlu eğitim kapsamında destekleyici konulardan kazanıldığı kabul edilen eğitim kredileri
- Odalar SÜRGEM tarafından akredite edilmiş kurumlardır.
- Belirtilen konular çerçevesinde Odalar tarafından gerçekleştirilen, ancak doğrulanabilir eğitim niteliğinde olmayan eğitimlere katılanlar diğer faaliyetler kapsamında kredi alacaklardır. (Genel Eğitimler)

# EĞİTİM ÇEŞİTLERİ



## ASENKRON EĞİTİMLER;

- Eğitim, meslek mensubu tarafından istenildiği tarihte alınabilir.
- Katılımcı sayısı sınırlaması bulunmamaktadır.
- Eğitimin ve değerlendirme anketinin tamamlanmasıyla eğitim kredisi elde edilir.
- Her bir ders saati (50 dk), 1 (bir) doğrulanabilir eğitim kredisi sağlar.

## SENKRON (SANAL SINIF) EĞİTİMLER

- Eğitime başvuru süreci eğitim tarihinden 1 (bir) ay önce başlayacak ve eğitim tarihine 1 (bir) hafta kala tamamlanacaktır.
- Sanal sınıf mevcudu 35 katılımcıyla sınırlıdır.
- Her bir ders saatine (50 dk) en az %80 katılım, 1 (bir) doğrulanabilir eğitim kredisi

# EĞİTİMİ DÜZENLEYECEK KURUMLAR



- SÜRGEM - TÜRMOB
- SMMM - YMM ODALARI
- AKRADİTE OLMUŞ KURUMLAR
- MESLEK MENSUPLARININ BELİRLENMİŞ FAALİYETLERİ

Not: **TESMER** (TEMEL EĞİTİM VE STAJ MERKEZİ) sadece staj işlemleri ve stajyer eğitimi ile ilgili çalışmalarına devam edecektir.

# EĐİTİME BAŐVURU VE TAKİP



Eđitim baŐvuruları ve takibi;

SÜRGE M Eđitim portalı,  
([portal.surgem.org.tr](http://portal.surgem.org.tr))

üzerinden gerçekteŐtirilecektir.

**\*\*\* E BİRLİK SİSTEMİ İLE BİRLEŐTİRİLMESİ FAYDALI OLUR.**



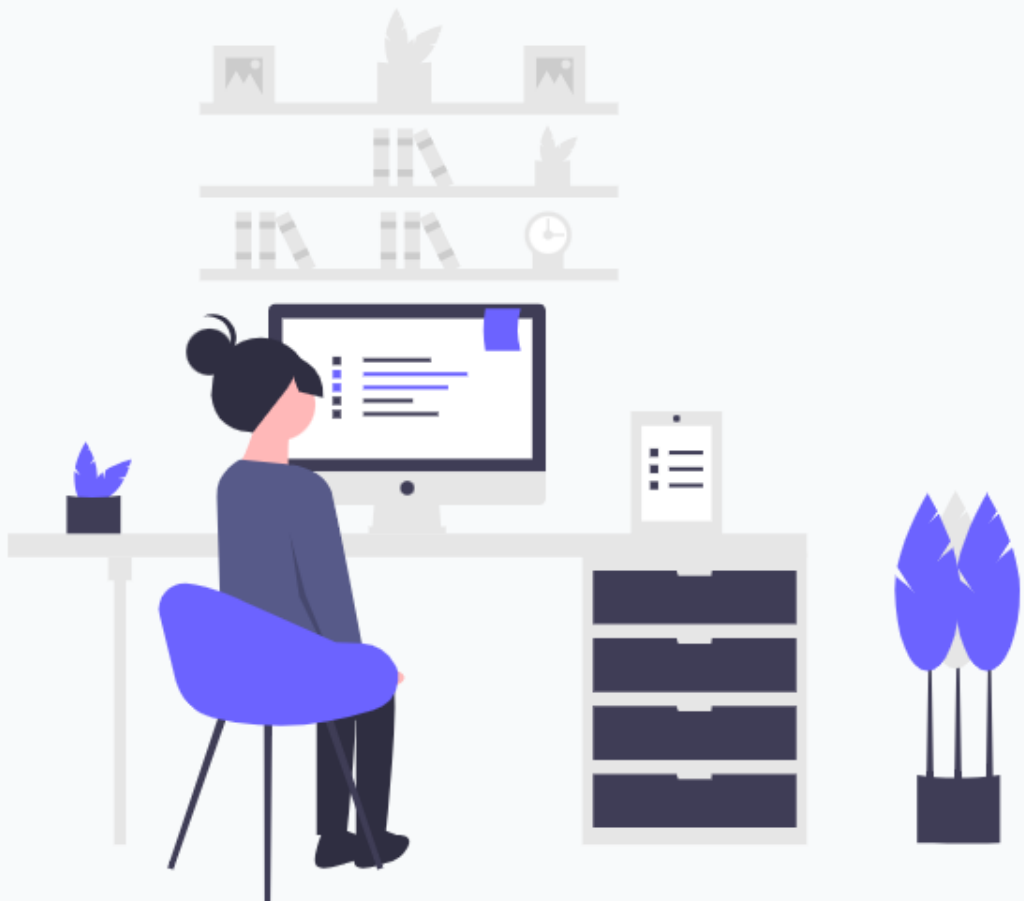

## SÜRGEM Eğitim Portalı

TÜRMOB kullanıcı adı ve şifrenizi giriniz

T.C. Kimlik No

Şifre

Beni Hatırla

[Şifremi unuttum](#)

Giriş





**SİNAN DÜNDAR**  
YMM

Ana Sayfa

Duyurular

S.M. Geliştirme  
Eğitimi

Eğitimler

Asenkron

Senkron

Kayıtlı Eğitimler

Kazanımlar

Diğer Kazanım

### Değerlendirilmemiş Eğitimler

Kayıt bulunamadı.

Birinci Yıl

2023

Doğrulanabilir Diğer

4

0

İkinci Yıl

2024

Doğrulanabilir Diğer

0

0

Üçüncü  
Yıl

2025

Doğrulanabilir Diğer

0

0

3 Yıllık  
Toplam

Doğrulanabilir Diğer

4

0

Yıllık Dağılım

Eğitim tipine göre  
dağılım

3 Yıllık Hedef 4 / 120

3.3%

### Duyurular

Tüm Duyurular

Görüşleriniz Bizim İçin Önemli  
09/06/2023

Değerli Meslek Mensuplarımız;

Sizlere daha iyi içerik ve hizmet sağlayabilmek adına değerli görüş ve önerilerinizi bekliyoruz.

Kayıtlı olduğunuz eğitimleri değerlendirerek görüş ve önerilerinizi bizimle paylaşabilirsiniz.

1 HAZİRAN 2023'TE BAŞLIYORUZ  
09/05/2023

Sürekli mesleki geliştirme eğitimi; SÜRGENM...

# EĞİTİM KONULARI



## EĞİTİM PROGRAMLARI (GENEL EĞİTİM KONULARI - BAŞLIKLAR)

- a) Mesleki ve Teknik Bilgilerin Korunması ve Geliştirilmesi
- b) Yeni Teknikler ve İktisadi Gelişmelerin Kavranması, Değişen Sorumluluklar ve Meslekten Beklentiler
- c) Kamu Güveni, Kamu Çıkarı, Kalite ve Mesleki Statü Geliştirme Eğitim
- ç) Mesleki Çalışma Standartları ve Etik İlkeler
- d) Kişisel Gelişim, Aidiyet ve Moral Değerler
- e) Ulusal ve Uluslararası Mesleki Standartlar
- f) Bilgi Teknolojileri, Yabancı Dil ve Yeni İş Olanakları
- g) Mevzuat
- ğ) Muhasebe ve Finansal Raporlama
- h) Denetim; Denetim ve Güvence Standartları

EĞİTİM KONULARI	Eğitim Yöntemi	
	Senkron	Asenkron
Harcama Üzerinden Alınan Vergiler	X	X
Vergi Yargılama Hukukunun Temelleri	X	X
Vergi İnceleme ve İdari Başvuru Süreci	X	X
Mali Müşavirin e-Dönüşüm Sürecinde Güncel Konular	X	X
e-Denetim	X	X
Dış Ticaret Muhasebesi	X	X
Turizm ve Konaklama İşletmeleri Muhasebesi ve Vergilendirilmesi	X	X
Finansal Tabloların Sunuluşu ve Analiz Teknikleri	X	X
İç Denetim	X	X
İnşaat ve Gayrimenkul Muhasebesi	X	X
Nakit Akış Tablosu Hazırlama Teknikleri	X	X
Riskli ve Belirsiz Ortamlarda Finansal Planlama	X	X
Etkili Sözlü ve Yazılı İletişim Teknikleri	X	X
Vergide Güncel Gelişmeler – Dönem Sonu İşlemleri	X	
Sosyal Güvenlik Mevzuatı	X	
Muhasebe Standartlarında Güncel Gelişmeler	X	
Bağımsız Denetim Standartlarında Güncel Konular	X	
Etik		X

# EĐİTİM KONULARI



- TOPLAM 18 EĐİTİM KONUSU
- 13 SENKRON/ASENKRON EĐİTİM KONUSU
- 4 SENKRON EĐİTİM KONUSU
- 1 ASENKRON EĐİTİM KONUSU

- Eğitimi
- Eğitimler
  - Asenkron
  - Senkron
- Kayıtlı Eğitimler
- Kazanımlar
- Diğer Kazanım Bildirimleri
  - YMM Sınavı Bildirimi
  - Sözleşme Bildirimi
  - Stajyer Mentorluğu Bildirimi
  - Sertifika Bildirimi
  - KGK Destekleyici Kredi Bildirimi
  - Etkinlik Katılım Bildirimi
  - Komite/Komisyon Görev Bildirimi
- Mevzuat

Tuz yüze ve uzaktan eğitimlerde her bir gün için en fazla 7 Kredi elde edilebilir. Farklılık için [tıklayınız](#)

<b>Açık</b>	2023/809/1	Turizm ve Konaklama İşletmeleri Muhasebesi ve Vergilendirilmesi	3 Kredi	Eğitim Tarihi 01/06/2023 00:00:00 31/12/2023 23:59:00	Kayıt Tarihi 09/05/2023 00:00:00 31/12/2023 12:00:00	201 gün kaldı 3471 Kişi görüntüledi	<b>İncele</b>
<b>Açık</b>	2023/1003/1	İç Denetim	2 Kredi	Eğitim Tarihi 01/06/2023 00:00:00 31/12/2023 23:59:00	Kayıt Tarihi 09/05/2023 00:00:00 31/12/2023 12:00:00	201 gün kaldı 4160 Kişi görüntüledi	<b>İncele</b>
<b>Açık</b>	2023/401/1	Etik	4 Kredi	Eğitim Tarihi 01/06/2023 00:00:00 31/12/2023 23:59:00	Kayıt Tarihi 09/05/2023 00:00:00 31/12/2023 12:00:00	201 gün kaldı 3492 Kişi görüntüledi	<b>İncele</b>
<b>Açık</b>	2023/501/1	Meslek Mensupları İçin Etkili Sözlü ve Yazılı İletişim Teknikleri	3 Kredi	Eğitim Tarihi 01/06/2023 00:00:00 31/12/2023 23:59:00	Kayıt Tarihi 09/05/2023 00:00:00 31/12/2023 12:00:00	201 gün kaldı 3452 Kişi görüntüledi	<b>İncele</b>
<b>Açık</b>	2023/805/1	Vergi İnceleme ve İdari Başvuru Süreci	2 Kredi	Eğitim Tarihi 01/06/2023 00:00:00 31/12/2023	Kayıt Tarihi 09/05/2023 00:00:00 31/12/2023	201 gün kaldı 3239 Kişi görüntüledi	<b>İncele</b>

# EĞİTİM ÜCRETİ SINAV VE SERTİFİKA



EĞİTİM ÜCRETLERİ : Yaşam boyu öğrenme ilkesiyle eğitimler ücretsizdir.

SINAV: Eğitimin sonunda başarılı/başarısız olunmasına yönelik bir sınav yapılmayacaktır.

SERTİFİKA: Eğitim dönemini tamamlayan meslek mensuplarına “SÜREKLİ MESLEKİ GELİŞTİRME EĞİTİM SERTİFİKASI” verilir.

- Portal üzerinden eğitimler (KREDİLER) takip edilebilecektir.

# SÜREKLİ MESLEKİ GELİŞTİRME EĞİTİMLERİ



TÜRKİYE SERBEST MUHASEBECİ MALİ MÜŞAVİLER  
VE YEMİNLİ MALİ MÜŞAVİRLER ODALARI BİRLİĞİ



TÜRKİYE SERBEST MUHASEBECİ MALİ MÜŞAVİRLER  
VE YEMİNLİ MALİ MÜŞAVİRLER ODALARI BİRLİĞİ  
SÜREKLİ MESLEKİ GELİŞTİRME EĞİTİMİ MERKEZİ

## TEŞEKKÜR EDERİZ...

### Sinan DÜNDAR

### Yeminli Mali Müşavir

## SÜRGEM - TÜRMOB EĞİTİMENİ

Bu eğitim materyali TÜRMOB - SÜRGEM mülkiyetinde olup; dağıtılması, çoğaltılması ve TÜRMOB - SÜRGEM dışı eğitimlerde kullanılması yasaktır.